

VISTA EN PLANTA DE LA TOMA DE AGUAS, CONDUCCIÓN Y CASA DE MÁQUINAS
Escala 1:500

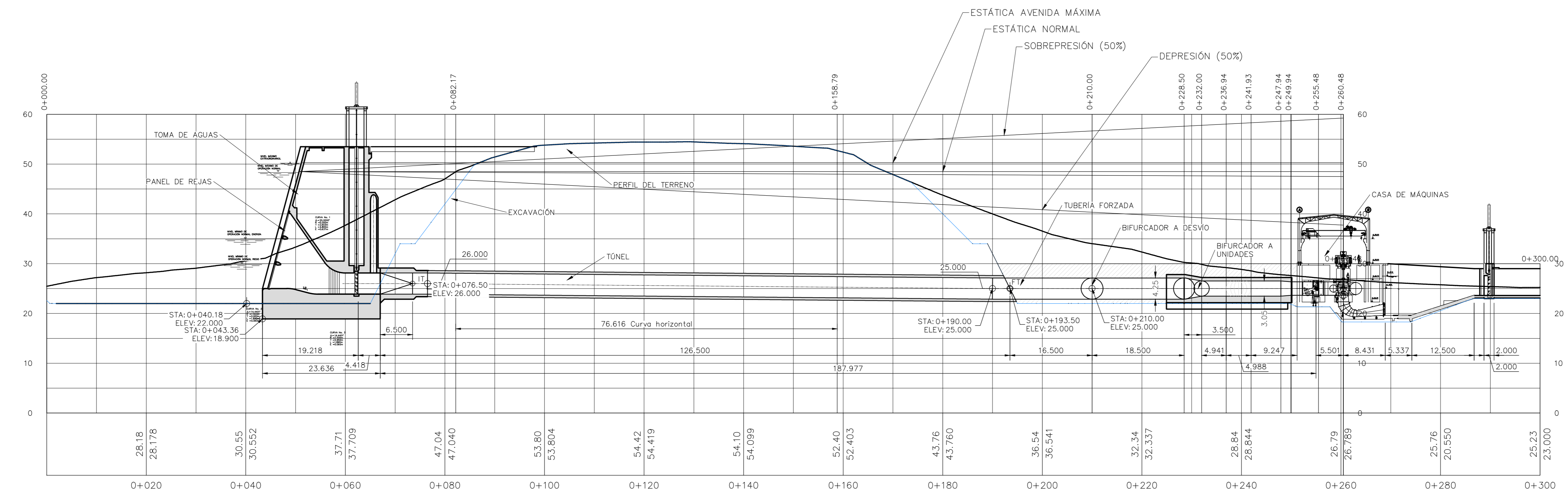

PERFIL LONGITUDINAL DE LA TOMA DE AGUAS, CONDUCCIÓN Y CASA DE MÁQUINAS
Escala 1:500

PROPIETARIO:

PROYECTO:

Proyecto Sistema de Abastecimiento de Agua para la Cuenca Media del Río Tempisque y Comunidades Cereales

INFORMACIÓN REGISTRAL.

PROPIETARIO: BANCO CREDITO AGRICOLA DE CARTAGO, AGRICOLA INDUSTRIAL EL PORO DE GRECIA S.A	
N°CATASTRO: G-1283672-2008 G-1042635-2005	CITAS. FOLIO REAL 5021132-000 5018519-000 / 5030971-000

INSTITUTO COSTARRICENSE DE ELECTRICIDAD
SAN JOSÉ, COSTA RICA
CED. JURÍDICA. 4-000-042139

DIBUJO: Iván Gazel Alvarado

CONTENIDO: CONDUCCIÓN GENERAL
TOMA DE AGUA, TUNEL, TUBERIA FORZADA Y CASA DE MÁQUINAS
PLANTA Y PERFIL GENERAL

ESCALA:	FECHA:	CÓDIGO ICE:	LÁMINA:
INDICADA	SEP 2017	799IH780030002	6.3.010